



INFORME DE GESTIÓN BIC 2025

Elaborado con el Estándar ISO 26000

GYR INGENIERÍA SAS BIC
EXPERTOS EN GESTIÓN Y TRATAMIENTO DE AGUA
NIT. 900.099.170-4

Febrero, 2026





GYR

Ingeniería SAS BIC

Tabla de Contenido

01

Presentación de la
empresa

02

Introducción
Informe de Gestión
BIC

03

Dimensión:
Modelo de Negocio

04

Dimensión:
Gobierno
Cooperativo

05

Dimensión:
Prácticas Laborales

06

Dimensión:
Prácticas
Ambientales

07

Dimensión:
Prácticas con la
comunidad

08

Conclusiones y
recomendaciones

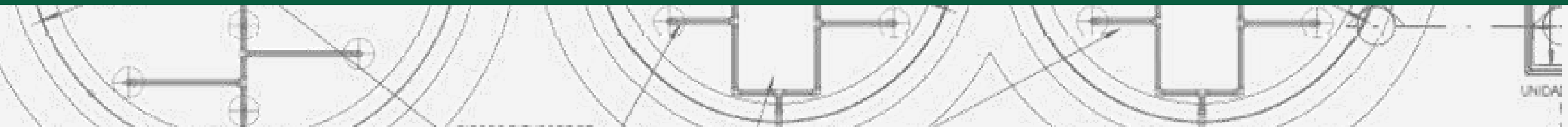

Mensaje de la alta dirección

Estimados grupos de interés,

En GYR Ingeniería S.A.S. BIC entendemos que el desarrollo empresarial sostenible es un proceso dinámico que implica evaluación constante, aprendizaje y mejora continua. El año 2025 representó una oportunidad para reflexionar sobre nuestra gestión, identificar desafíos y fortalecer nuestro compromiso con la generación de valor económico, social y ambiental.

El presente informe constituye un ejercicio de transparencia mediante el cual evaluamos nuestras prácticas bajo el enfoque BIC, reconociendo tanto los avances como las oportunidades de mejora en cada una de las dimensiones analizadas. Este proceso nos permite tomar decisiones más informadas, ajustar nuestras estrategias y proyectar acciones que fortalezcan nuestro impacto en el entorno. Como organización, mantenemos una visión clara orientada a la sostenibilidad, integrando principios de responsabilidad social, ética y eficiencia en nuestros procesos.

Somos conscientes de que el reto no está únicamente en implementar acciones, sino en consolidarlas, medirlas y darles continuidad en el tiempo. Por ello, seguimos trabajando en el fortalecimiento de nuestras capacidades internas, en la estructuración de nuestras iniciativas y en la generación de herramientas que nos permitan evidenciar de manera clara nuestro desempeño como sociedad BIC.

Desde la alta dirección, reiteramos nuestro compromiso de seguir avanzando hacia una gestión cada vez más integral, que contribuya al desarrollo sostenible, al bienestar de nuestros colaboradores y al fortalecimiento de las comunidades y territorios donde tenemos presencia.

Agradecemos a nuestros colaboradores, clientes y aliados estratégicos por su confianza y acompañamiento, fundamentales para continuar construyendo una organización con propósito

Luis Guillermo Rojas Ibáñez

Director Administrativo y Representante Legal

GYR INGENIERÍA SAS BIC

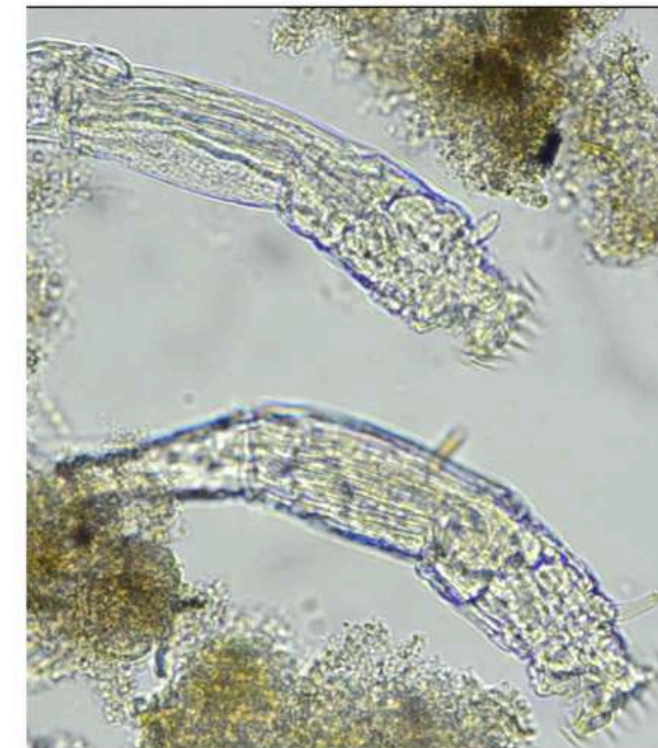
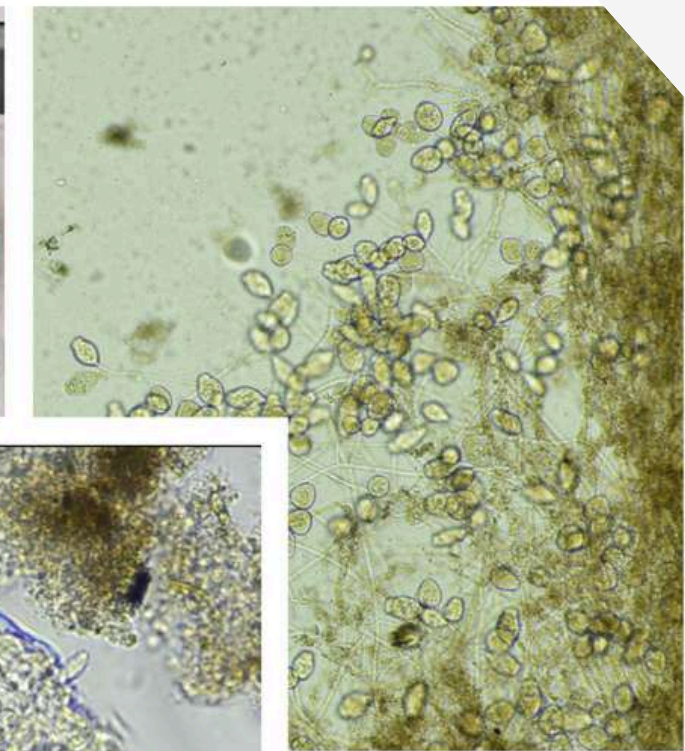

GYR INGENIERÍA: Excelencia en Ingeniería con Propósito Sostenible



ADN Corporativo y Valores

Misión

"Somos una empresa de ingeniería que presta los servicios de consultoría, construcción, interventoría y administración de proyectos, conformada por personas con valores, calidad humana, conocimiento y experiencia, dirigida a satisfacer las necesidades del cliente, en el marco de un desarrollo sostenible"

Visión

"Posicionamos en el mercado nacional e internacional como una empresa reconocida de ingeniería, construcción, interventoría y administración de proyectos"



Innovación y Propósito Sostenible



Marca EWAM (Experience Water Management)

Soluciones de tratamiento de aguas residuales que integran economía circular, innovación y paisajismo



Enfoque en Gestión del Agua

Soluciones integrales de tratamiento que trascienden lo operativo para generar bienestar y valor social

Compromiso como Empresa BIC

Sociedad de Beneficio e Interés Colectivo que integra valor económico, social y ambiental

01 PRESENTACIÓN DE LA EMPRESA

GYR Ingenierías S.A.S. BIC es una empresa colombiana del sector de la ingeniería especializada en la gestión, tratamiento y optimización de sistemas de agua, así como en la prestación de servicios de consultoría, construcción, interventoría y administración de proyectos ambientales.

Su enfoque estratégico se centra en el desarrollo de soluciones integrales para el manejo sostenible del recurso hídrico, con el objetivo de mejorar la eficiencia operativa, proteger el medio ambiente y generar bienestar en las comunidades. A través de su marca EWAN, la compañía impulsa soluciones innovadoras de tratamiento de aguas —incluyendo aguas residuales— que combinan tecnología avanzada, economía circular y paisajismo, aportando un valor agregado que armoniza la infraestructura técnica con el entorno social.

Como empresa con propósito BIC, GYR Ingenierías incorpora prácticas responsables que generan valor económico, social y ambiental, promoviendo el uso eficiente de los recursos naturales y contribuyendo al desarrollo sostenible.

Su gestión se fundamenta en principios de ética, transparencia y excelencia técnica, respaldada por un equipo humano altamente calificado y orientada a superar el cumplimiento normativo para consolidarse como un referente regional y nacional en sostenibilidad y gestión hídrica



SERVICIOS



GYR

Ingeniería SAS BIC

Gestión de la Contaminación hídrica

Diseño, construcción, operación y mantenimiento de sistemas de tratamiento de agua residual domésticas e industriales



Suministro de agua potable

Diseño, construcción, optimización y mantenimiento de acueductos y plantas de tratamiento de agua potable.

Estudios trámites y análisis ambientales

Evaluaciones Ambientales de Vertimientos (EAV), Planes de Gestión del Riesgo para el Manejo de Vertimientos Líquidos (PGRMVL), Estudios de Impacto, licencias y permisos.



Monitoreo y muestreo de cuerpos de agua

Laboratorio Acreditado por el IDEAM Resolución 0888 de 2024

Infraestructura sanitaria y pluvial

Diseño y construcción de sistemas de alcantarillado sanitario y pluvial.



Suministro de insumos químicos para el tratamiento de agua



GRUPOS DE INTERES

Grupos de Interés: El Motor de Sostenibilidad

Comunicar la importancia estratégica de los grupos de interés en la operación, el cumplimiento ambiental de la empresa.

GRUPOS DE INTERÉS EXTERNOS



**IMPACTO INTEGRAL:
OPERACIÓN EFICIENTE +
RESPONSABILIDAD AMBIENTAL
= INNOVACIÓN Y
COMPETITIVIDAD.**



Construyendo juntos el legado hídrico de 2025



Durante el año 2025, los clientes de GYR Ingenierías S.A.S. BIC fueron un pilar fundamental para el crecimiento y consolidación de la empresa, permitiéndonos fortalecer nuestra experiencia en la gestión y tratamiento sostenible del recurso hídrico. Cada proyecto desarrollado representó una oportunidad para generar valor ambiental, social y técnico, reafirmando nuestro compromiso con la calidad, la innovación y el cumplimiento de altos estándares. Valoramos profundamente la confianza depositada por nuestros clientes y mantenemos una relación basada en la transparencia, la excelencia y la búsqueda constante de soluciones que respondan a sus necesidades y aporten al desarrollo sostenible.



NUESTROS CLIENTES 2025

GYR INGENIERÍA PRESENTE EN EL 2025



GYR Ingeniería S.A.S. fue nominada a los premios A la Vanguardia en la categoría Nuevas Empresas, reconocimiento otorgado por el periódico La Vanguardia, el cual destaca la labor sobresaliente de organizaciones en ámbitos sociales, culturales, científicos y empresariales. Esta nominación resalta el compromiso de la compañía con el desarrollo sostenible, la innovación y su impacto positivo en el entorno.

GYR Ingeniería participó en una misión exploratoria en Alemania, organizada por la Central de Abastos de Bucaramanga, para conocer tecnologías que transforman residuos orgánicos en energía limpia.



02

INTRODUCCIÓN

INFORME DE GESTIÓN BIC - 2025

El Informe BIC 2025 de GYR Ingeniería constituye un instrumento fundamental para evidenciar el compromiso de la organización con la generación de valor económico, social y ambiental. A través de este documento, la empresa presenta de manera transparente los avances, acciones y resultados obtenidos en el desarrollo de sus prácticas empresariales bajo el enfoque de Beneficio e Interés Colectivo.

El principal objetivo de este informe es evaluar y comunicar el desempeño de GYR Ingeniería en cada una de las dimensiones BIC, permitiendo identificar logros, oportunidades de mejora y el impacto generado en sus grupos de interés durante el periodo evaluado. De esta forma, se fortalece la toma de decisiones estratégicas orientadas hacia la sostenibilidad y la responsabilidad social empresarial.

Para la elaboración del presente informe, se adoptó como referencia la **norma ISO 26000**, la cual proporciona lineamientos internacionales en materia de responsabilidad social. Este estándar orienta el análisis a partir de principios éticos, prácticas responsables y la integración de la sostenibilidad en la gestión organizacional, permitiendo estructurar una evaluación integral basada en información verificable y evidencia documentada correspondiente al año 2025.



Compromisos BIC: GYR INGENIERÍA SAS BIC

GYR INGENIERÍA SAS BIC integra el impacto social y ambiental en su núcleo operativo. Estos cinco compromisos evidencian cómo la empresa gestiona sus relaciones con grupos de interés, desde la equidad laboral hasta su compromiso ambiental.

Modelo de Negocio



Adquirir bienes o contratar servicios de empresas de origen local o que pertenezcan a mujeres y minorías, además dará preferencia en la celebración de contratos a los proveedores de bienes y servicios que implementen normas equitativas y ambientales.

Gobierno Corporativo



Crear un manual para los empleados con el fin de consignar los valores y expectativas de la sociedad; expresar la misión de la sociedad en los diversos documentos de la empresa

Prácticas Laborales



Establecer una remuneración salarial razonable para sus trabajadores y analizar las diferencias salariales entre sus empleados mejor y peor remunerados para establecer estándares de equidad.

Prácticas Ambientales



Efectuar anualmente auditorías ambientales sobre eficiencia en el uso de energía, agua y desechos y divulgar los resultados al público en general y capacitar a sus empleados en la misión social y ambiental de la sociedad.

Prácticas con la Comunidad



Incentivar las actividades de voluntariado y crear alianzas con fundaciones que apoyen obras sociales en interés de la comunidad.

Gobernanza y Estrategia Comercial

Impacto Social y Ambiental

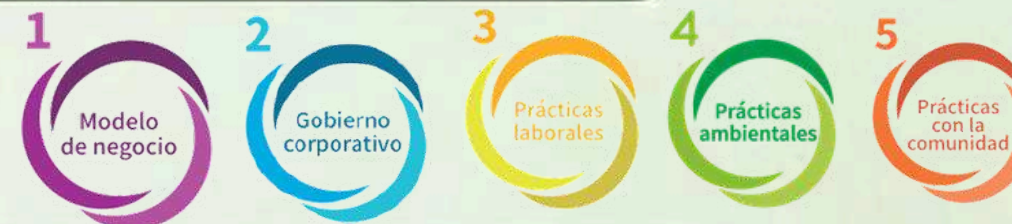



RESUMEN

RESULTADOS GESTIÓN BIC 2025

Estándar ISO 26000



GYR INGENIERÍA SAS BIC - 2025			
EJE	Valor Real	Valor maximo	%
Total Puntaje Gobierno Corporativo	100%	100%	100,0%
Total Puntaje Modelo de Negocio	100%	100%	100,0%
Total Puntaje Prácticas Laborales	100%	100%	100,0%
Total Puntaje Prácticas Ambientales	75%	100%	75,0%
Total Puntaje Prácticas con la Comunidad	50%	100%	50,0%
TOTAL PUNTAJE EVALUACIÓN	450	650	69,2%

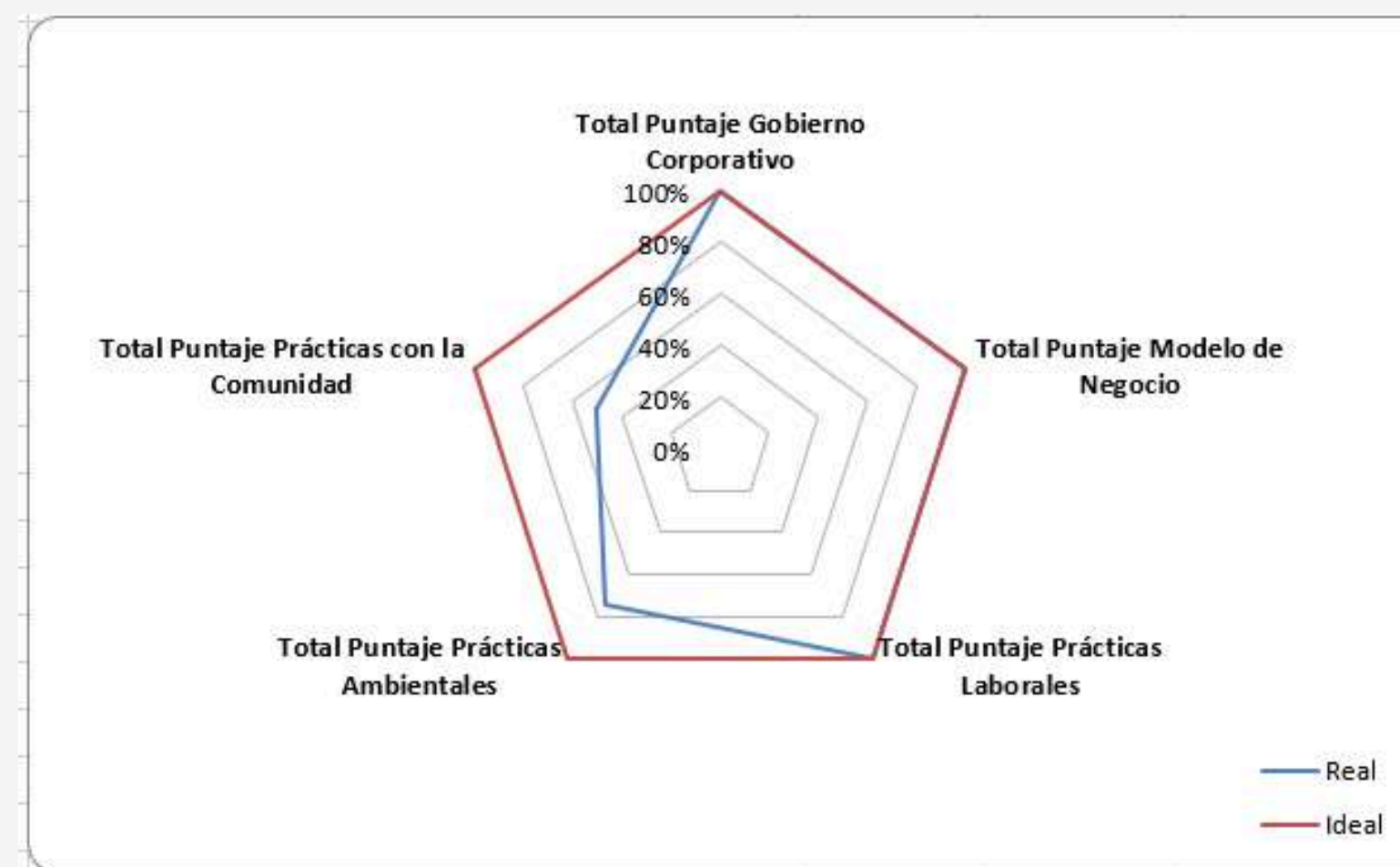



03 MODELO DE NEGOCIO

Modelos de Negocio: Criterios de Evaluación y Logros

Resultados para **GYR INGENIERÍA SAS BIC** (Solo Criterios Aplicables)



ACCIÓN DE MEJORA

MEJORA

Fortalecer la implementación del enfoque inclusivo en el proceso de abastecimiento mediante la definición de criterios y métricas específicas que prioricen la vinculación de proveedores y contratistas pertenecientes a mujeres y/o minorías, así como el seguimiento periódico a su participación dentro de la cadena de suministro.

El cumplimiento del 100% en la dimensión de Modelo de Negocio demuestra que GYR INGENIERÍA SAS BIC ha trascendido la gestión operativa tradicional para convertirse en una empresa que prioriza el desarrollo local e inclusivo. Nuestra cadena de suministro no es solo una fuente de recursos, sino una extensión de nuestro compromiso con la equidad y la sostenibilidad ambiental.



1



MODELO DE NEGOCIO

Impacto Regional: Gestión de Proveedores en GYR Ingeniería SAS BIC

Este análisis detalla la dimensión "Modelo de Negocio", enfocándose en los 519 proveedores, demostrando una estrategia de priorización regional con impacto significativo en Bucaramanga y su área metropolitana.

Composición y Perfil de la Red



519 Proveedores Totales

Representan la base operativa para la ejecución del modelo de negocio de la organización.



Personas Jurídicas
309



Personas Naturales
210

Distribución Geográfica e Impacto Local

Priorización de la Economía Local

Cumplimiento del compromiso de fortalecer la región mediante la contratación en Bucaramanga.

99%
de Contratación
Nacional



5
Internacionales

Departamental	437
Regional (Área Metropolitana)	412
Local	258

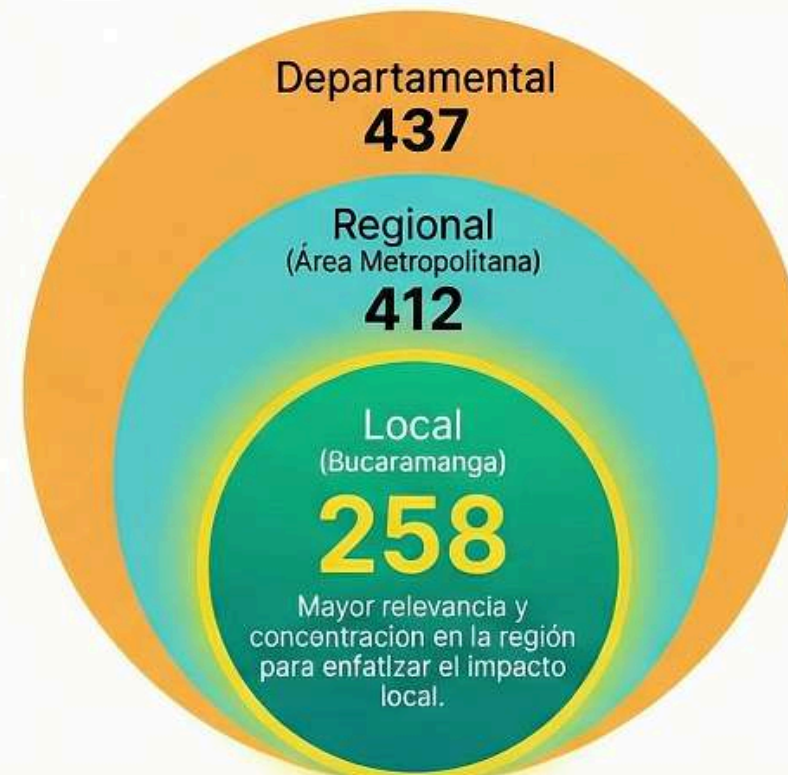

La gestión de proveedores de GYR INGENIERÍA SAS BIC evidencia un fuerte compromiso con el desarrollo local, concentrando la mayoría de su cadena de suministro en Bucaramanga, su área metropolitana y el departamento de Santander. Asimismo, mantiene una base diversa que combina empresas y personas naturales, promoviendo la inclusión económica. La baja participación de proveedores internacionales refuerza la apuesta por la industria nacional. En conjunto, estos resultados reflejan un modelo de negocio alineado con el impulso de la economía regional y la generación de valor social.

04 GOBIERNO CORPORATIVO

Excelencia en Gobierno Corporativo: Logros Destacados de GYR INGENIERÍA SAS BIC



Socialización y Divulgación del Propósito Superior 100% CUMPLIMIENTO

La organización ha logrado un cumplimiento del **100%** en la comunicación efectiva de su misión, propósito superior o manifiesto con todos sus grupos de interés.

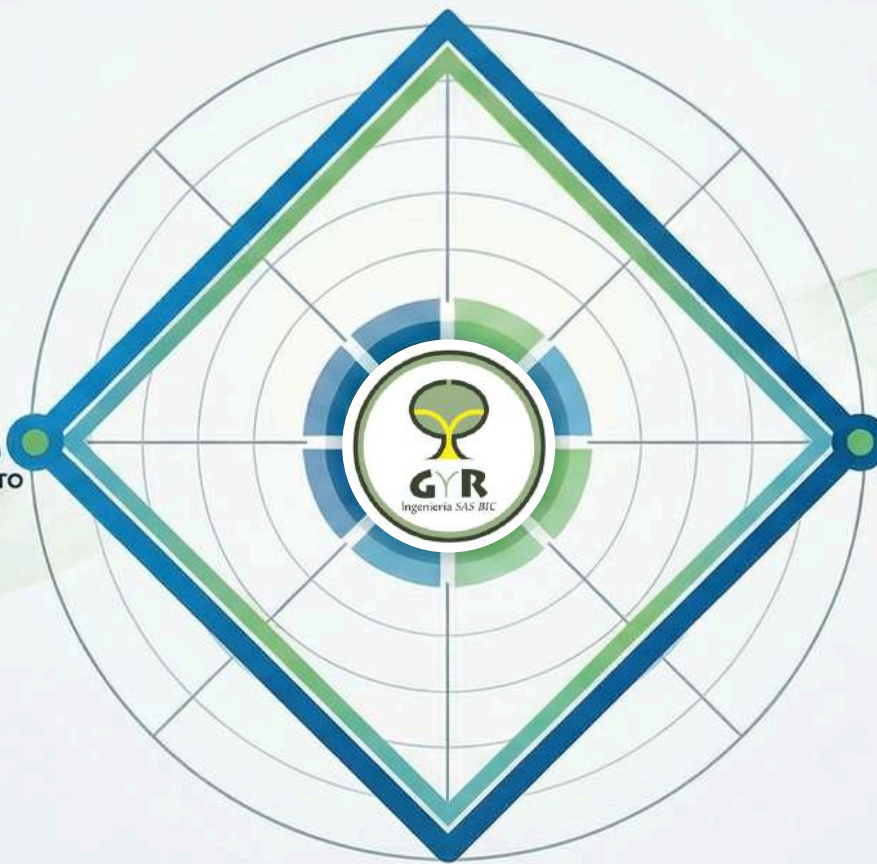

Manual de Valores y Expectativas de la Sociedad 100% CUMPLIMIENTO

Se ha consolidado un **manual oficial** para empleados que define claramente los valores y las expectativas de la sociedad, alcanzando el **100%** en este criterio de evaluación.



ACCIÓN DE MEJORA

MEJORA

Implementar un mecanismo periódico de evaluación y retroalimentación con los grupos de interés que permita medir el nivel de apropiación de la misión y valores, así como validar su aplicación en la toma de decisiones y en la operación de la empresa.

El cumplimiento del 100% en Gobierno Corporativo fortalece significativamente la estructura y reputación de GYR INGENIERÍA SAS BIC. Por un lado, la socialización de la misión y propósito superior genera transparencia, alineación y confianza entre los grupos de interés. Por otro, la implementación de un manual de valores y expectativas consolida una cultura organizacional ética, estandariza la conducta y orienta la toma de decisiones. En conjunto, estos resultados evidencian que la empresa no solo define un propósito sostenible, sino que cuenta con herramientas concretas para integrarlo en su operación diaria.

05 PRÁCTICAS LABORALES

Prácticas Laborales: Criterios de Evaluación y Logros

Resultados para **GYR INGENIERÍA SAS BIC** (Solo Criterios Aplicables)

Criterio #1: Política de Remuneración y Salarios



Existe y se aplica una política que **garantiza** que mujeres y hombres reciban **pago igual** por **trabajo de igual valor**.

Criterio #1
100%

Política de Remuneración y Salarios

Prácticas Laborales Criterio #2
100%

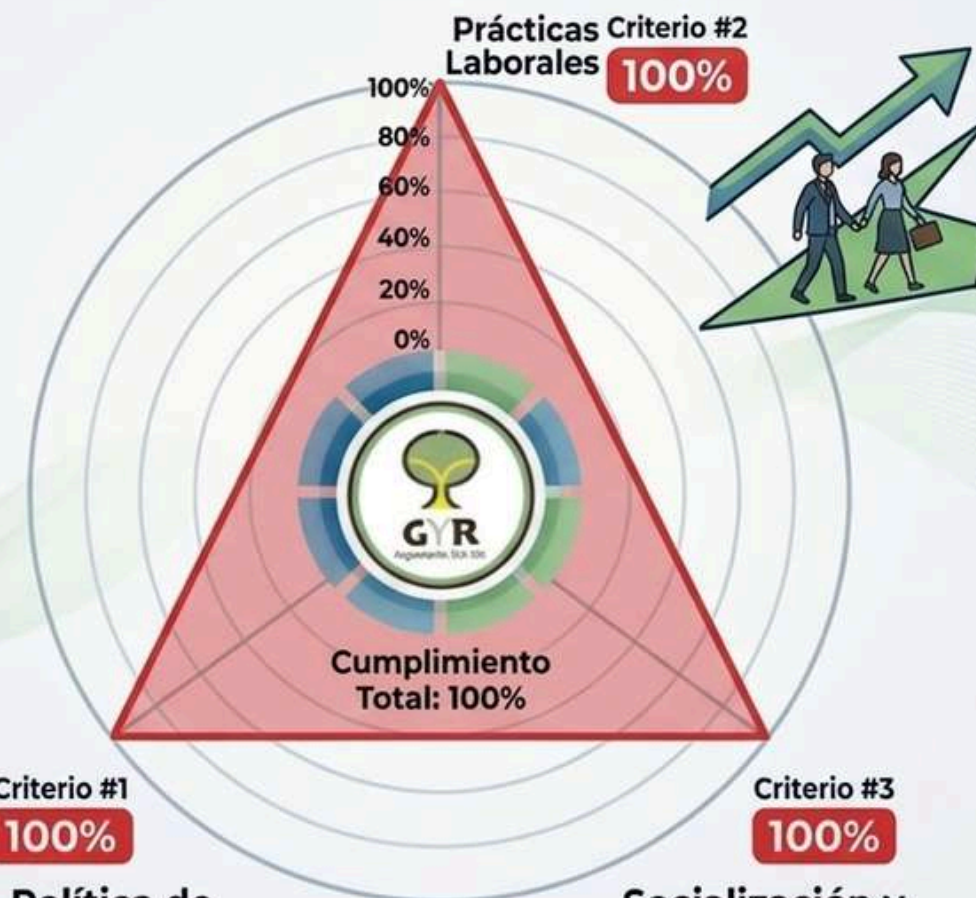

Criterio #3
100%

Socialización y Capacitación en Misión

Tendencia Decreciente de Segregación Salarial

Su organización propende por una tendencia decreciente en el índice de segregación salarial para cerrar la brecha.



Socialización y Capacitación en Misión

Su organización socializa, capacita y forma a sus trabajadores en todo lo relacionado con su misión social y ambiental (políticas).



— Puntaje Alcanzado (Actual)
— Meta de Cumplimiento (100%)
— No Aplicable/No Evaluable

ACCIÓN DE MEJORA



MEJORA

Manteniendo nuestro compromiso, nos proponemos trascender el cumplimiento normativo mediante la implementación de estrategias, asegurando que GYR INGENIERÍA siga siendo un referente en prácticas laborales justas.



GYR
Ingeniería SAS BIC

PRÁCTICAS LABORALES

ANÁLISIS DE PRÁCTICAS LABORALES (DIMENSIÓN BIC)



1. DIRECTRICES SALARIALES ESTABLECIDAS



EXISTE UN PROCEDIMIENTO ANUAL DE REVISIÓN SALARIAL AL INICIO DE AÑO.

- Analiza la remuneración salarial de empleados.

- Se tiene en cuenta:

- Cargo,
- Experiencia,
- Responsabilidades,
- Nivel de formación.



2. BRECHA SALARIAL

CÁLCULO DE LA BRECHA SALARIAL ENTRE HOMBRES Y MUJERES:



COMPARACIÓN CON DANE (BUCARAMANGA)

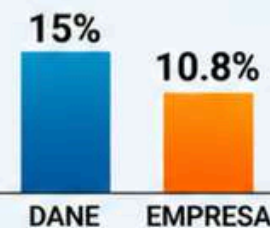

*Menor es mejor.



3. RELACIÓN DE SALARIOS



SE COMPARA EL MAYOR SALARIO CON EL MENOR SALARIO. EL RESULTADO EL RESULTADO ES 4.2 VECES.



4. SALARIOS SUPERIORES AL SMMLV



PORCENTAJE DE EMPLEADOS DIRECTOS QUE GANAN SALARIOS SUPERIORES AL SMMLV:



5. COMPOSICIÓN DEL EQUIPO DE TRABAJO

EQUIPO DE TRABAJO ESTÁ CONFORMADO POR 21 PERSONAS DIRECTAS.



TIPO DE CONTRATO

62%
CONTRATO INDEFINIDO

38%
CONTRATO TÉRMINO FIJO

100% DEL EQUIPO DE TRABAJO BAJO CONTRATOS LABORALES DIRECTOS.

BIC

El análisis de la dimensión BIC refleja un modelo de gestión humana importante y transparente. La empresa garantiza la justicia distributiva mediante un procedimiento anual de revisión salarial basado en competencias y una relación de 5.5 entre el salario mayor y menor. En términos de equidad, destaca una brecha salarial del 10.8%, significativamente menor al promedio de Bucaramanga (15%), lo que valida el compromiso con la igualdad de género. Asimismo, la organización apuesta por la calidad de vida y la estabilidad, con un 76% del equipo percibiendo ingresos superiores al SMMLV y una sólida base de contratación directa donde el 62% cuenta con vinculación a término indefinido.



GYR
Ingeniería SAS BIC

3



BIENESTAR EN ACCIÓN...



Campeonato Padel



FIN DE AÑO 2025



Día de los niños



Día del hombre



Novenas Navideñas



Día Acción de Gracias



CELEBRACIÓN DE CUMPLEAÑOS



06 PRÁCTICAS AMBIENTALES

Resultados de Cumplimiento de Prácticas Ambientales: G&R INGENIERÍA SAS BIC

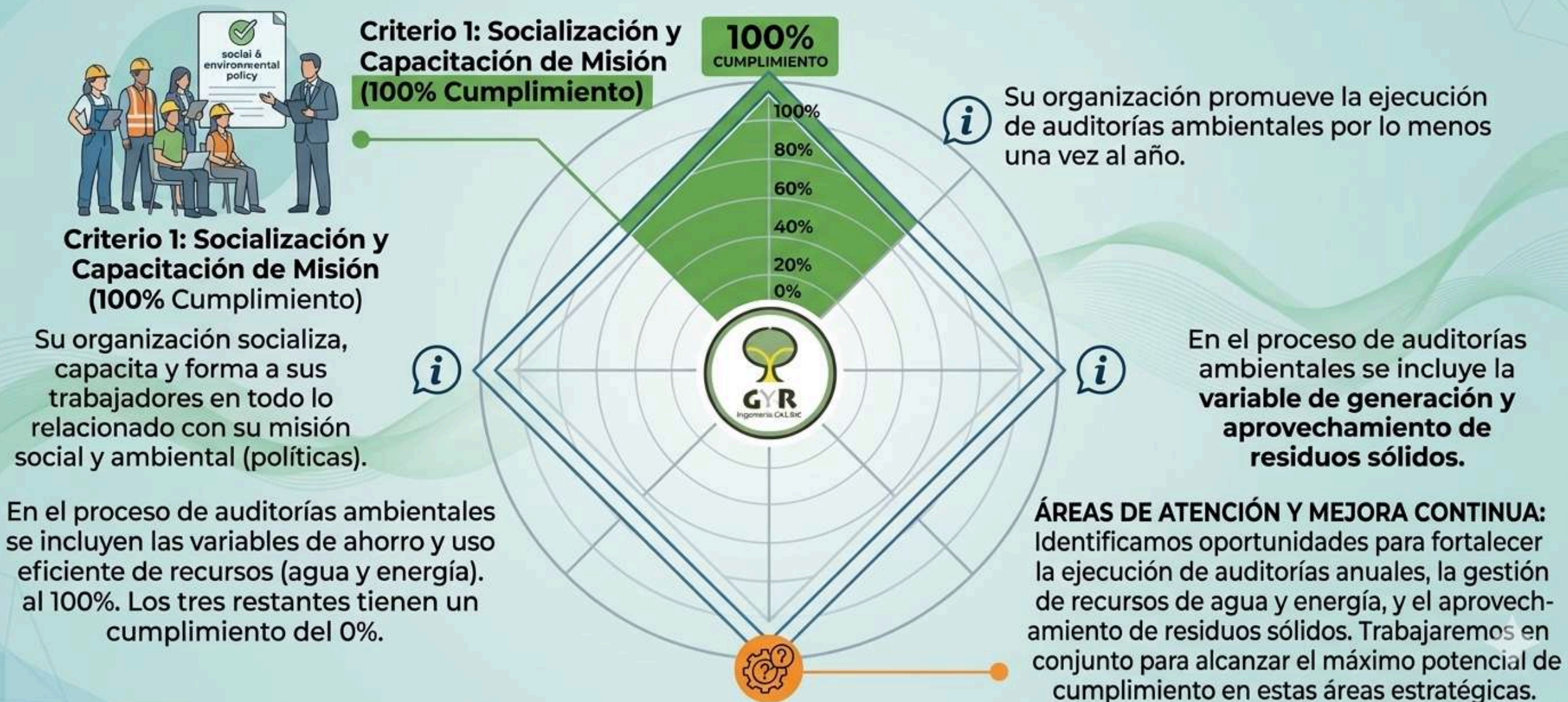

ACCIÓN DE MEJORA

MEJORA



GYR
Ingeniería SAS BIC

El Ecosistema de Acción Actual



Punto Ecológico:

Separación inteligente en la fuente y aprovechamiento de residuos sólidos.

Reciclaje de Papel:

Circularidad activa en nuestras oficinas.

Botellitas de Amor:

Transformación responsable de plásticos de un solo uso.

Iluminación Eficiente:

Uso activo de bombillas ahorradoras en instalaciones.

Residuos Peligrosos:

Gestión segura y controlada en nuestras operaciones.

CERTIFICADO DE ENTREGA:

LAVCO
EMPRESA DE INGENIERÍA

INDUSTRIAS LAVCO S.A.S.
Certifica a:
GYR INGENIERÍA SAS BIC
Con NIT: 900099170-4

Por haber hecho entrega de 54.4 kilos de residuos de empaques flexibles y plásticos orgánicos en recipientes PET, con el fin de realizar el tratamiento y aprovechamiento ambiental de dichos residuos bajo la supervisión de la fundación LLENA UNA BOTELLA DE AMOR, entidad que INDUSTRIAS LAVCO S.A.S., tiene un CONVENIO DE ASOCIACIÓN firmado en Septiembre del 2024, actualmente vigente, el cual nos habilita como punto de acopio oficial en el Departamento de Santander.

La empresa GYR conoció que dicha fundación, expedirá un certificado integral en el momento que reciba este material, una vez se logre en el centro de acopio de INDUSTRIAS LAVCO SAS el suficiente para cubrir los costos de flete hacia la ciudad de Medellín.

La FUNDACIÓN LLENA UNA BOTELLA DE AMOR, identificada con NIT: 901.010.101, es el GESTOR RESPONSABLE DE REALIZAR EL TRATAMIENTO Y APROVECHAMIENTO AMBIENTALMENTE de dichos residuos, consistentes en recipientes llenos con residuos de empaques flexibles en escuelas y hogares, para transformarlos en madera plástica utilizada para construir parques mobiliario urbano y viviendas en beneficio de poblaciones vulnerables.

El material recibido no contempla el pago de ninguna suma monetaria y se ha realizado por parte de INDUSTRIAS LAVCO SAS de manera voluntaria como parte del compromiso ambiental y social de las empresas vinculadas.

La presente certificación obra como recibo temporal del peso arriba detallado, y se expide a solicitud del interesado a los 7 días del mes de Enero de 2025.

Reposa en nuestro archivo, registro fotográfico de soporte del material respectivo.

Firma en constancia,

Patricia Yessa Rueda
GERENTE
INDUSTRIAS LAVCO SAS.

PaperLab
Recicla. Proyecta. Inspira.

CERTIFICADO DE RECICLAJE

La empresa de reciclaje legalmente conformada bajo el código CIIU No. 3811, cuyo objeto de actividad es la recolección y recuperación de residuos aprovechables en la ciudad de Bucaramanga y su Área Metropolitana, a través de sus instalaciones de la carrera 28 No. 55 - 23, expedirá un certificado de reciclaje a la empresa GYR INGENIERÍA LTDA. NIT 900.099.170-4 en sus instalaciones de la carrera 28 No. 55 - 23, durante el mes de ABRIL de 2025.

TIPO	UND	CANTIDAD	CIUDAD
PAPEL	KG	15.0	BUCAMANGA
CARTÓN	KG	0.0	BUCAMANGA
PLIEGA	KG	0.0	BUCAMANGA

Los residuos fueron clasificados y compactados en las instalaciones de PaperLab para posteriormente ser enviados al proceso de reconversión en pulpa (destrucción física a través de disolventes químicos que permiten la separación de las fibras), tamizado, destintado, refinado y blanqueo, obteniendo así materia prima óptima para la fabricación de nuevos productos de papel.

El reciclaje de los residuos producidos se generaron los siguientes ahorros:

Recurso	Cantidad	Unidad
Energía	60.00	Kwh
Agua	450.00	l
Árboles	0.26	und

Este certificado se expide en la ciudad de Bucaramanga a los 30 días del mes de abril del año 2025.

Martha Lucia Aycardi Sepulveda
MARTHA LUCIA AYCARDI SEPULVEDA
Ingeniera Sanitaria y Ambiental
MP No. 682361242465TD/2005

Información adicional:
Datos publicados por la Agencia de Protección Ambiental de Estados Unidos (U.S. Environmental Protection Agency - EPA):
Factores de conversión: <https://www.epa.gov/wastes/conserve/smm/wastewise/wrr/factoid.htm>

Carrera 8A No. 41 - 33 B. Alfonso López
Teléfonos: (+57) 314 331 2079 - 321 207 4744
www.paperlab.com.co

DESCONT
by urbaser

Acta No: 1659945

CERTIFICADO DE RECOLECCIÓN, TRATAMIENTO Y DISPOSICIÓN FINAL DE RESIDUOS PELIGROSOS

DESCONT S.A.S. E.S.P. con NIT 804002433-1, certifica que GYR INGENIERÍA S.A.S., con número de identificación 900099170-4 ubicado(a) en CARRERA 28 # 55-44, municipio de BUCARAMANGA, entregó para el tratamiento y disposición final los residuos peligrosos, el día 17 de March de 2025 que se detallan en el presente, según los manifiestos: 6013443.

Descripción	Tipo Residuo	Kilogramos	Tratamiento - Empresa
8019	RECIPIENTES VACIOS	2.00	Celda de Seguridad - TRACOL SAS ESP
	MATERIAL ABSORBENTE	2.00	Celda de Seguridad - TRACOL SAS ESP
	REACTIVOS	17.00	Celda de Seguridad - TRACOL SAS ESP

Total de Kilogramos: 21.00

El tratamiento es el siguiente:
Los residuos fueron clasificados y compactados en las instalaciones de PaperLab para posteriormente ser enviados al proceso de reconversión en pulpa (destrucción física a través de disolventes químicos que permiten la separación de las fibras), tamizado, destintado, refinado y blanqueo, obteniendo así materia prima óptima para la fabricación de nuevos productos de papel.

La solicitud del interesado el 26 de March de 2026

Verifique la autenticidad de este certificado visitando el siguiente enlace o escaneando el código QR: <https://ciencias.descot.com.co/ciencias/report-viewer?url=certificado%201659945>

ETH LOPEZ AGUDELO
Especialista Legal

Calle 30A #23 - 10 Cañaveral, Floridablanca - Santander
PBX: (7) 678 0005 - www.descot.com.co



Punto ecológico

Recolección de papel



Botellitas de amor



Comportativo de consumo de agua y energía 2022-2025

BOTELLITAS DE AMOR

PAPEL GENERADO EN OFICINAS

RESIDUOS PELIGROSOS

FORMATO DE ENTREGA RESIDUOS SÓLIDOS

Fecha	Nombre de quién entrega	Tipo de residuo	Cantidad entregada	Nombre de quién recibe	Firma recibido
27-06-2025	Jesús Borzón	envases plástico	5 kilos	Joscho Galeano	Sandra Galeano
27-06-2025	Jesús Borzón	Latas	0.62 Kg	Joscho Galeano	Sandra Galeano
27-06-2025	Jesús Borzón	Vidrios	2.02 Kg	Joscho Galeano	Sandra Galeano
27-06-2025	Jesús Borzón	Cartón	1.40 Kg	Joscho Galeano	Sandra Galeano
31-07-2025	Jesús Borzón	Cartón	4.17 Kg	Joscho Galeano	Sandra Galeano
31-07-2025	Jesús Borzón	Envases plásticos	6.07 Kg	Joscho Galeano	Sandra Galeano
31-07-2025	Jesús Borzón	Vidrio	2.14 Kg	Joscho Galeano	Sandra Galeano

Observaciones:

ENTREGA DE PLÁSTICOS, CARTÓN Y LATAS

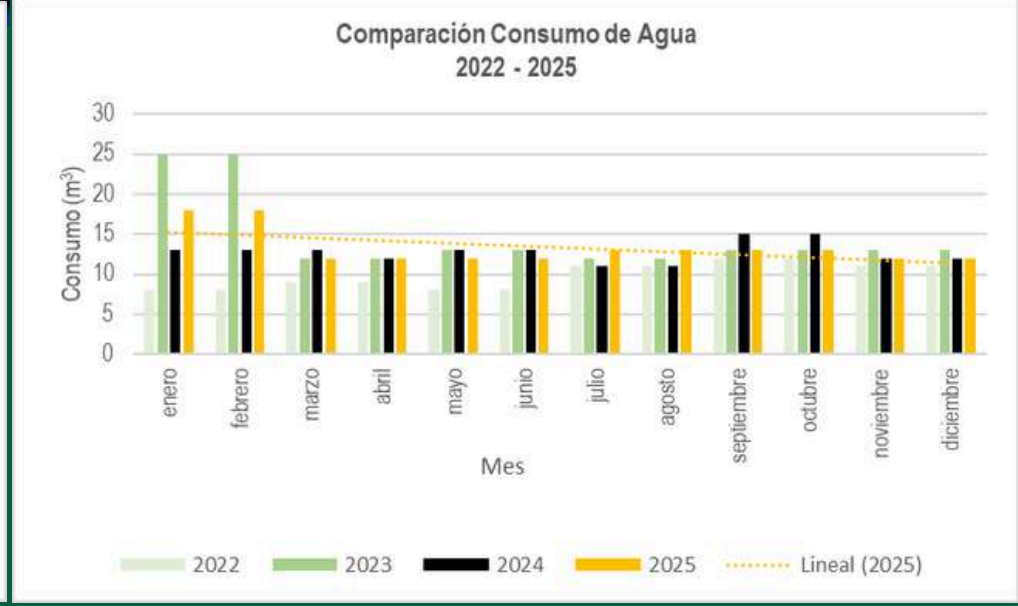
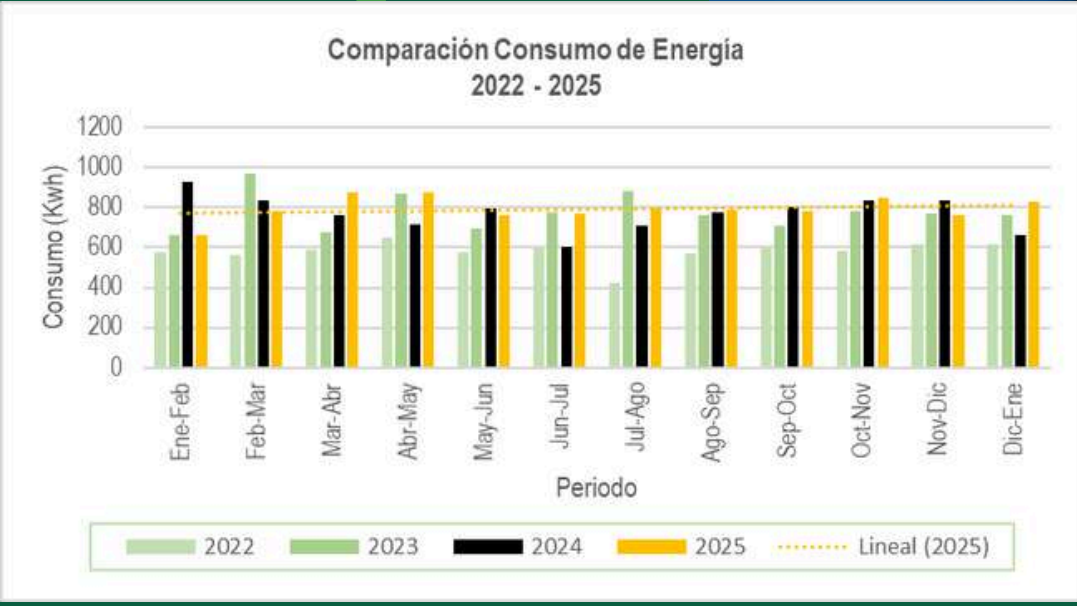

07 PRÁCTICAS CON LA COMUNIDAD

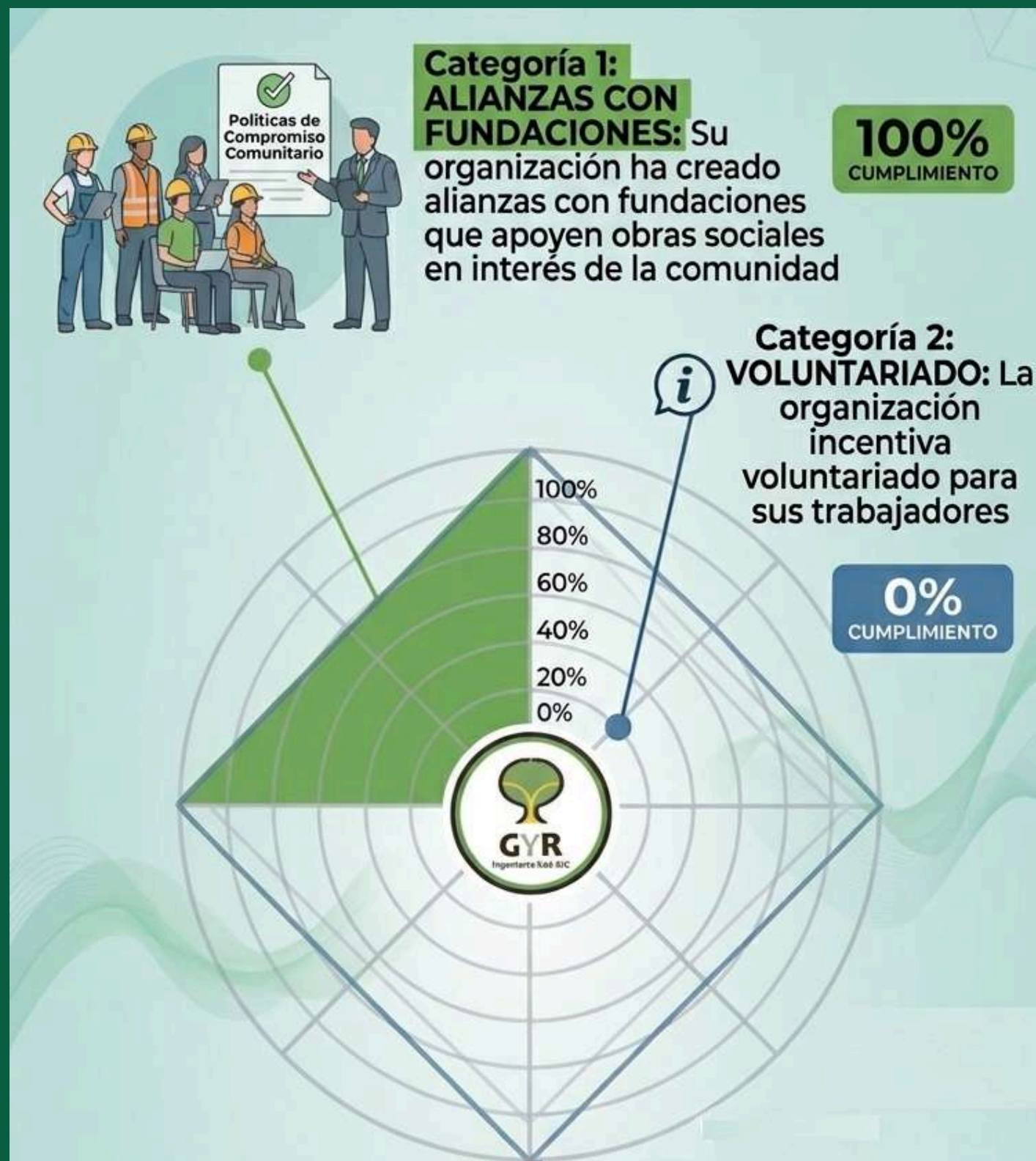

Se evidenció la creación de alianzas para el patrocinio económico de equipos de fútbol infantiles durante el año 2025, lo cual demuestra un compromiso tangible con el desarrollo del talento local y el bienestar de la juventud en nuestra área de influencia.



Diseño de un programa formal que incentive la participación activa de los trabajadores, permitiéndoles aportar su tiempo y habilidades en proyectos comunitarios o ambientales, lo que no solo elevaría los indicadores de impacto social, sino que también fortalecería la cohesión interna y la alineación de los colaboradores con el propósito superior de la empresa

08 CONCLUSIONES



En el marco de la evaluación de desempeño como sociedad BIC, la empresa evidenció un cumplimiento del 100% en los compromisos establecidos en las dimensiones de modelo de negocio, gobierno corporativo y prácticas laborales. Este resultado refleja una adecuada planificación, implementación y seguimiento de estrategias orientadas al desarrollo sostenible, la transparencia organizacional y el bienestar de los colaboradores.



En la dimensión de Prácticas Ambientales se alcanzó un 25% de cumplimiento, evidenciando que la empresa desarrolla acciones orientadas a la sostenibilidad acordes con su operación. La principal oportunidad de mejora radica en fortalecer los mecanismos de documentación, medición y seguimiento de estas iniciativas, mediante herramientas que permitan consolidar los resultados obtenidos y potenciar los indicadores ambientales en esta dimensión.



En la dimensión de Prácticas con la Comunidad, la empresa alcanzó un 50% de cumplimiento, evidenciando avances en la generación de valor social a través de iniciativas orientadas al entorno y la participación en actividades que promueven el desarrollo local. Asimismo, se identifican oportunidades de fortalecimiento en la estructuración, seguimiento y medición de estas acciones, con el fin de potenciar su impacto.

En este sentido, se recomienda consolidar estrategias que permitan una mayor articulación con la comunidad y el fortalecimiento de los indicadores asociados a esta dimensión.



GYR Ingeniería S.A.S. reafirma su compromiso como sociedad BIC, orientando su gestión no solo hacia la generación de valor económico, sino también hacia la creación de impacto social y ambiental positivo. El presente informe correspondiente al año 2025 evidencia las acciones implementadas, los avances alcanzados y las oportunidades de mejora identificadas en cada una de las dimensiones evaluadas. A través de este ejercicio, la compañía continúa fortaleciendo su enfoque de sostenibilidad y mejora continua, consolidando prácticas responsables que contribuyen al desarrollo de sus colaboradores, la comunidad y el entorno. En este sentido, GYR Ingeniería S.A.S. se proyecta como una organización comprometida con la generación de valor integral, alineada con los principios que rigen a las sociedades BIC.

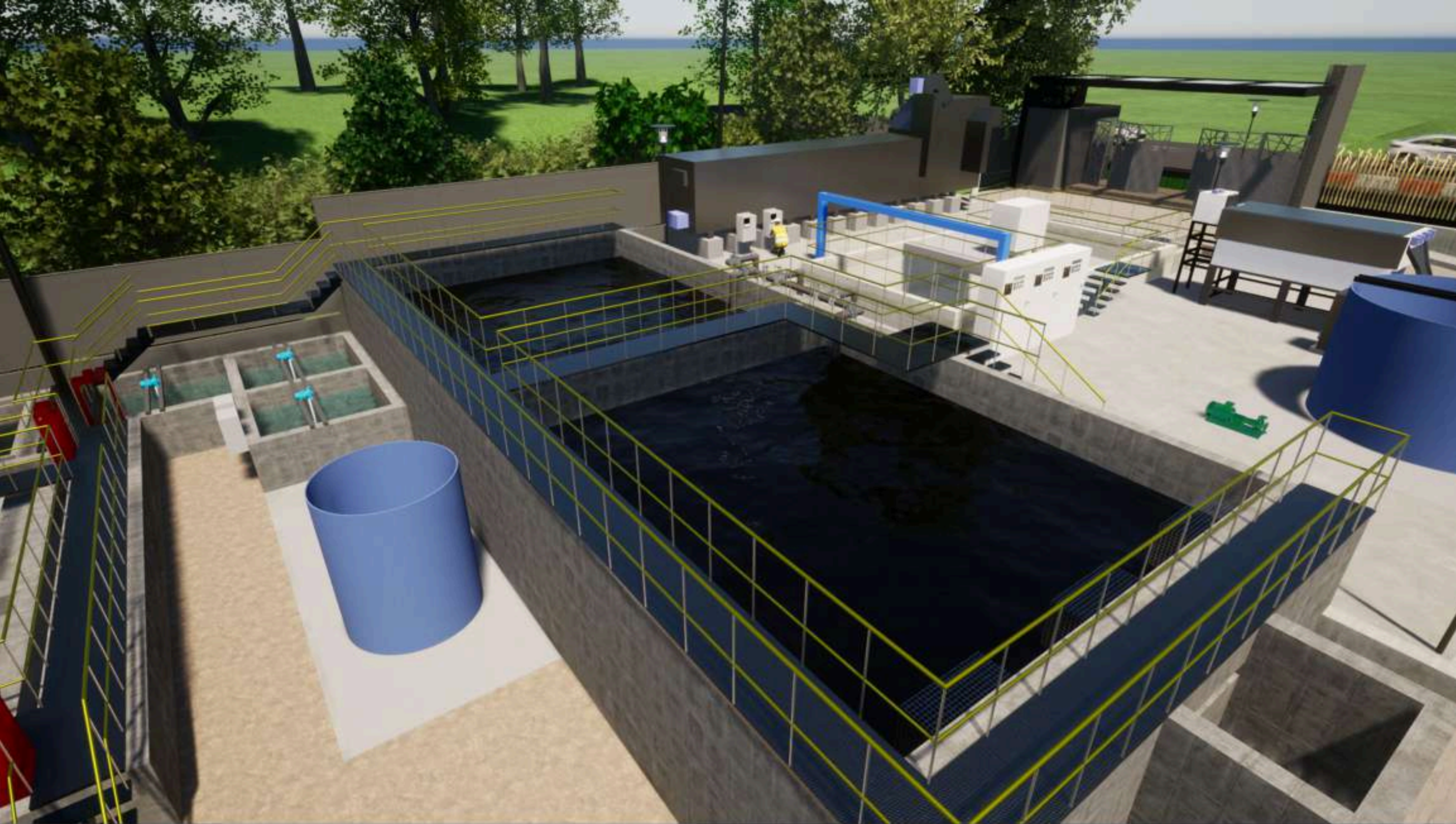

GYR
Ingeniería SAS BIC



www.gyringenieria.com
atencionalcliente@gyringenieria.com
(607) 6574701
318-6437429
Carrera 28 No. 55 - 44 Barrio Bolarquí
Bucaramanga - Santander

